Weiherinventar Baselland

Gemeinde: **Muttenz**

Objekt: **Hard**

pro natura Baselland

BASEL LANDSCHAFT
VOLKSWIRTSCHAFTS- UND GESUNDHEITSDIREKTION
LANDWIRTSCHAFTLICHES ZENTRUM EBENRAIN

Inventar-Nr. Weiherinventar BL			**63**
Karch ID1	25712	Karch Objekt-Nr.	**BL664**
Karch ID2		Karch Teilobj.-Nr	
Nr. Gewässerverzeichnis BL			43.458

Gemeinde	Muttenz
Bezirk	Arlesheim
Koordinaten (LV95)	2615015 / 1266660
Grstk Nr	2936
Eigentümer	Bürgergemeinde Basel

Baujahr	1993	Anzahl Gewässer	4
Bautyp	Folie / Bentonit		
Speisung			
Fläche (m2)	100		

Amphibienvorkommen

Quelle: Karch, Stand 4.1.17

Art	Rote Liste	aktuellstes Fundjahr
Erdkröte	VU	2016
Wasserfrosch-Komplex		2016
Grasfrosch	LC	2016
Bergmolch	LC	2016
Fadenmolch	VU	2016
Geburtshelferkröte	EN	2012

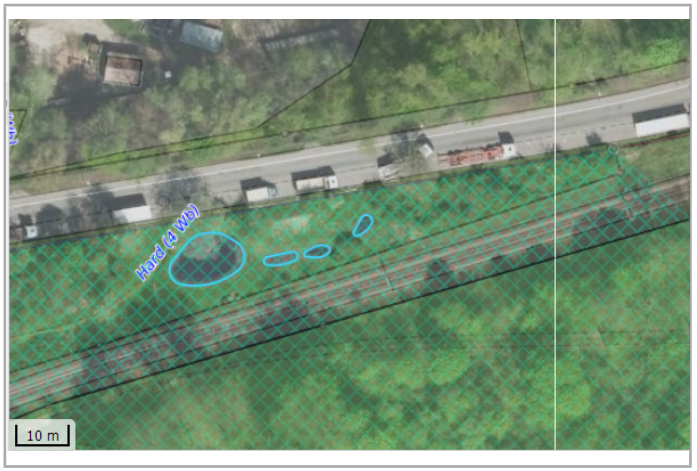

Kantonales Gewässernetz | Kommunale Naturschutzzone (Überlagernd / Grundnutzung) | Inventar der kantonal geschützten Naturobjekte

Plangrundlagen: GIS-Fachstelle BL

Zustand und Gefährdung (Datum Beurteilung: 19.02.2017)

Sanierungsbedarf

Gefährdungen

Verlandung (schwach, mittel, stark, trocken)

Beschattung | starker Bewuchs

Fischbestand | inv. Neophyten

Bemerkungen

1 Hauptweiher (Folie-Bentonit), 3 Nebenweiher (Folie). Aufwertungskonzept vom 10.Juli 2013 (Hintermann & Weber) sieht Neuanlage eines Folienweihers und Neugestaltung der Umgebung vor (Kompensation für Staatsgrube 11.547). Betreuung erfolgt durch NVV Birsfelden (siehe Pflegemassnahmen).

Stellenwert und Unterhalt

Bedeutung (l: lokal, r: regional, n: national): **l**

Schutzstatus (INV: kantonal, kom. NSZ: kommunal): **kom. NSZ**

Zuständigkeit: NVV Birsfelden

Zielarten

Durchgeführte Massnahmen und Pflegeeingriffe

Aug. 2015: Weiher zur Eliminierung des Goldfischbestandes trockengelegt.

Stand der Nachführung: 28.02.2017

Nachführung durch Pro Natura Baselland: **pronatura-bl@pronatura.ch; www.pronatura-bl.ch/weiherinventar**